

 12/04/2026

# MARATONA

## 2026

VELHO OESTE & UNIVEL



### REGULAMENTO

#### **1. A PROVA**

1.1 A Maratona Velho Oeste Univel acontecerá no dia 12/04/2026, com sua concentração no Centro Universitário – UNIVEL, localizado na Avenida Tito Mufatto, 2317 Bairro Santa Cruz na Cidade de Cascavel/PR.

Deste evento fazem parte:

- a) Corrida rústica na distância 5Km.
- b) Corrida rústica na distância 10Km.
- c) Corrida rústica na distância 21Km.
- d) Corrida rústica na distância 42Km.
- e) Corrida rústica estilo REVEZAMENTO com 10,5km para cada participante, totalizando os 21 KM
- f) Corrida rústica estilo REVEZAMENTO com 21km para cada participante, totalizando os 42 KM

Organização: Velho Oeste Eventos e apuração será mediante Chipagem realizada pela empresa FOUR EVENTOS E CRONOMETRAGEM.

## 2. Largada e Percurso.

2.1 Os horários e largadas serão definidos e disponibilizados em momento oportuno, assim que houver o fechamento das inscrições.

**Parágrafo único – O atleta da MEIA MARATONA – 21km, terá o tempo máximo de conclusão de prova de 3 horas e para a MARATONA – 42KM, o tempo de 6 horas, caso o mesmo não chegue neste tempo a organização estará passando no trajeto e “recolhendo” este (s) atleta e trazendo até a base da prova – UNIVEL.**

A programação poderá sofrer alteração, para tanto os atletas deverão acompanhar as informações nas mídias oficiais da “Velho Oeste Eventos” (**Instagram: @velhoeste\_oficial e Facebook: Velho Oeste**).

IMPORTANTE – Todos os atletas deverão estar no local determinado com no mínimo 30 (trinta) minutos antes da largada. Só poderão entrar no local de concentração, para a largada, os atletas devidamente inscritos, portando numeral de peito com chip, e Máscara (esta será obrigatória, caso assim venha acontecer novamente por força de leis ou Decretos).

2.2 Os percursos serão conforme as imagens abaixo:

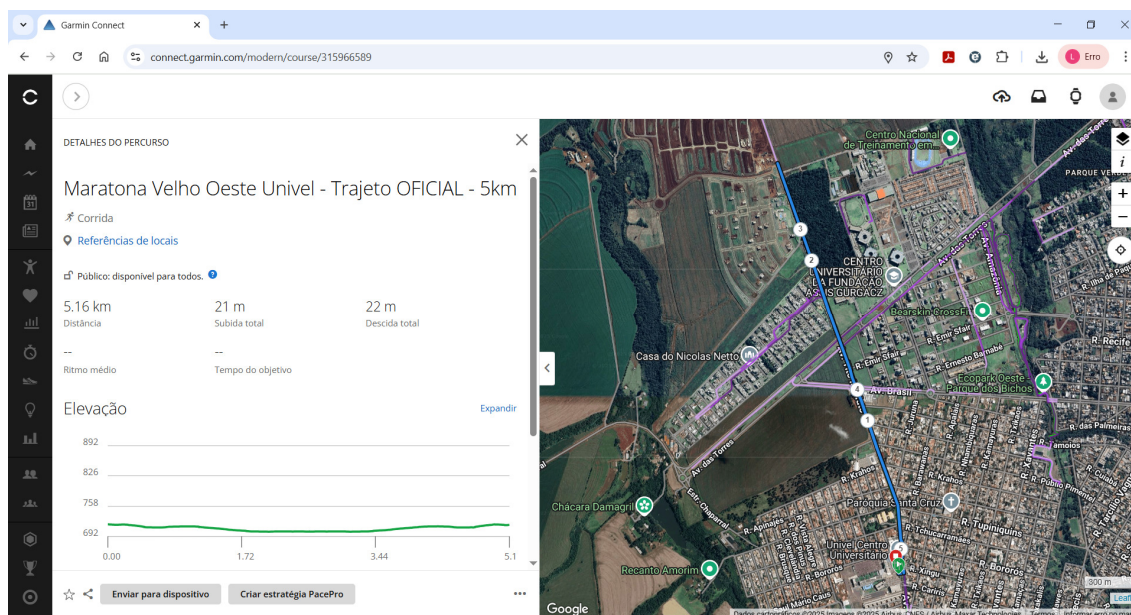

\*Imagem Ilustrativa

Segue Link do GARNIN

<https://connect.garmin.com/modern/course/315966589>

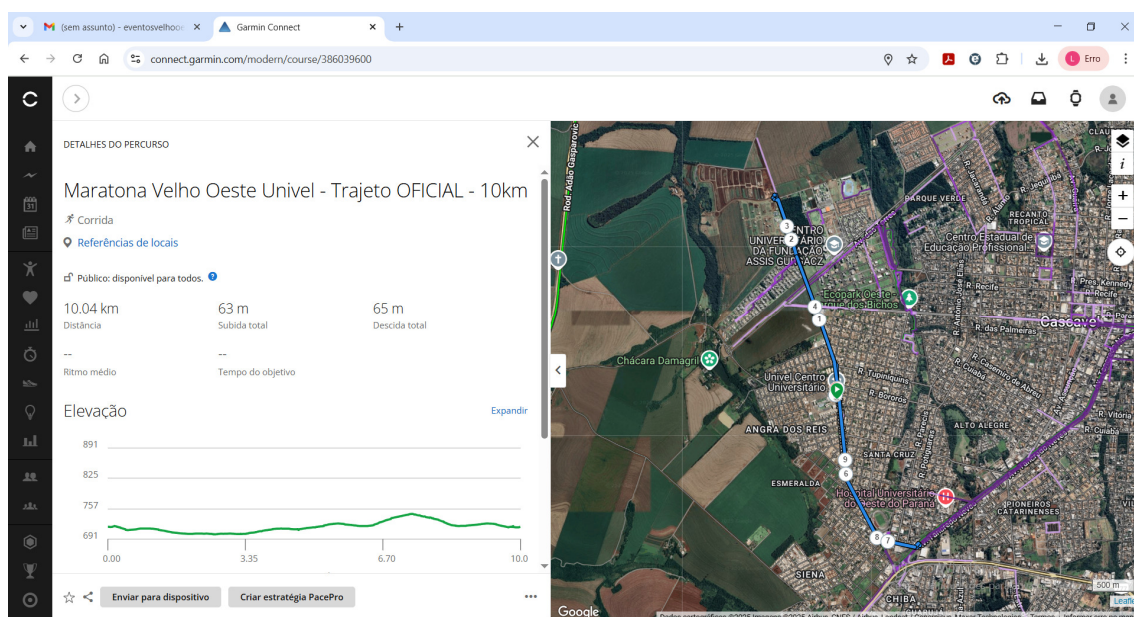

\*Imagem Ilustrativa

Segue link do GARMIN

<https://connect.garmin.com/modern/course/386039600>

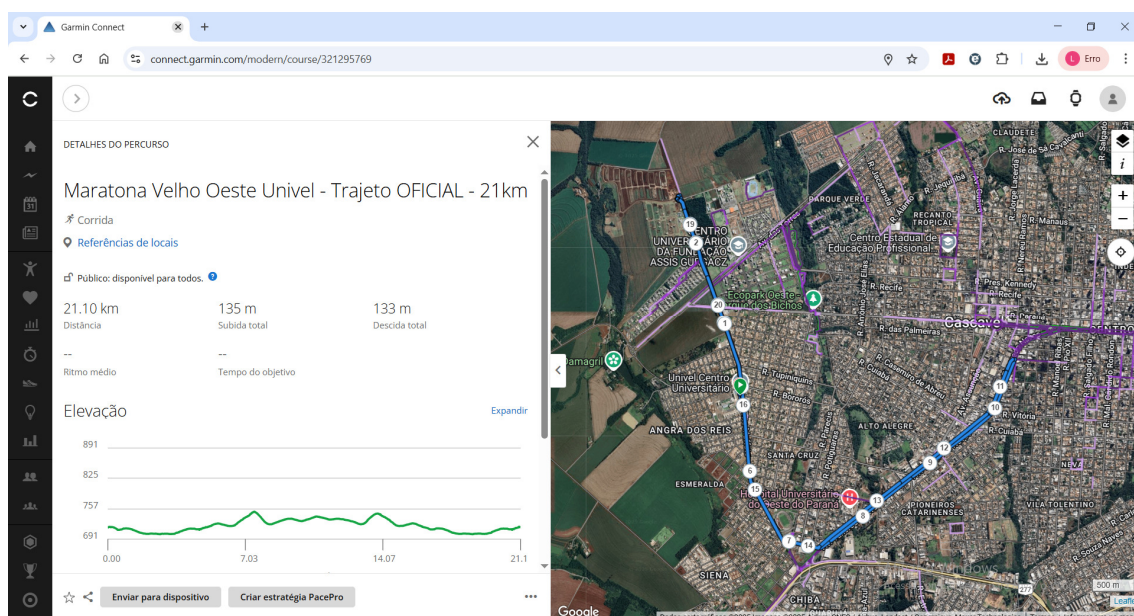

\*Imagem Ilustrativa

Segue link do GARMIN

<https://connect.garmin.com/modern/course/321295769>

**Para a categoria REVEZAMENTO, o trajeto é o mesmo acima (21km) e a troca será em frente ao Hospital HOLHOS PRIME, na Avenida Tancredo Neves com aproximadamente 10,6km.**

***Para a MARATONA o trajeto é o mesmo acima, porém serão 2 VOLTAS no trajeto, totalizando aproximadamente 42,200KM com 270m de subida total.***

***Para a categoria REVEZAMENTO nos 42, o trajeto é o mesmo acima (21KM) e a troca será na UNIVEL em área determinada.***

2.3 A área de dispersão estará disposta dentro do pátio da UNIVEL logo após a linha de chegada dos atletas, que contará com postos de hidratação, e locais para entrega de numeral com chip e recebimento de medalhas de participação e de kit com frutas.

### ***3. Categorias e regras de participação.***

3.1 Os atletas podem participar do evento inscrevendo-se num único tipo de prova de corridas, conforme as seguintes categorias:

a) Corredores: fazem parte desta categoria aqueles que irão correr as provas rústicas. O atleta desta categoria participará da competição tendo como referência sua faixa etária, referente ao seu ano de nascimento, definida neste regulamento;

## ***4. Inscrições.***

### ***4.1 Taxas e períodos de inscrições.***

a) As taxas para as corridas custarão:

**Lote Promocional até 31/07 – 5 e 10Km R\$ 70,00, 21Km R\$ 80,00, 42Km R\$ 90,00, todas mais taxa administrativa do site. Revezamento 21KM R\$ 80,00 por atleta e Revezamento 42Km R\$ 90,00 por atleta, ambas mais taxa do site**

1º Lote PROMOCIONAL – 01/08/2025 – 30/09/2025 - 5KM e 10KM - R\$ 90,00 (noventa reais) + Taxa o Site

1º Lote PROMOCIONAL – 30/09/2025 - 21KM e Revezamento - R\$ 105,00 (cento e cinco reais) por atleta + Taxa o Site

1º Lote PROMOCIONAL – 01/08/2025 – 30/09/2025 - 42KM e Revezamento - R\$ 125,00 (cento e vinte e cinco reais) por atleta + Taxa o Site

2º Lote PROMOCIONAL – 01/10/2025 – 30/11/2025 - 5KM e 10KM - R\$ 100,00 (cem reais) + Taxa o Site

2º Lote PROMOCIONAL – 01/10/2025 – 30/11/2025 - 21KM e Revezamento - R\$ 115,00 (cento e quinze reais) por atleta + Taxa o Site

2º Lote PROMOCIONAL – 01/10/2025 – 30/11/2025 - 42KM e Revezamento - R\$ 135,00 (cento e trinta e cinco reais) por atleta + Taxa o Site

3º Lote PROMOCIONAL – 01/12/2025 – 31/01/2026 - 5KM e 10KM - R\$ 110,00 (cento e dez reais) + Taxa o Site – ***SE HOUVEREM VAGAS***

3º Lote PROMOCIONAL – 01/12/2025 – 31/01/2026 - 21KM e Revezamento - R\$ 125,00 (cento e vinte e cinco reais) por atleta + Taxa o Site – ***SE HOUVEREM VAGAS***



3º Lote PROMOCIONAL – 01/12/2025 – 31/01/2026 - 42KM e Revezamento - R\$ 145,00 (cento e quarenta e cinco reais) por atleta + Taxa o Site – **SE HOUVEREM VAGAS**

1º Lote – 01/02/2026 – 31/03/2026 - 5KM e 10KM - R\$ 120,00 (cento e vinte reais) + Taxa o Site – **SE HOUVEREM VAGAS**

1º Lote – 01/02/2026 – 31/03/2026 - 21KM e Revezamento - R\$ 135,00 (cento e trinta e cinco reais) por atleta + Taxa o Site – **SE HOUVEREM VAGAS**

1º Lote – 01/02/2026 – 31/03/2026 - 42KM e Revezamento - R\$ 155,00 (cento e cinquenta e cinco reais) por atleta + Taxa o Site – **SE HOUVEREM VAGAS**

**\*\* O desconto para idosos e PCD serão de 50% sobre o 1º Lote regular**

#### **4.2 Inscrições para Grupos:**

As Inscrições Para os Grupos acima de 10 atletas seguirão os seguintes critérios:

Deverão ser feitas **EXCLUSIVAMENTE** através de planilha com as assessorias e serão rigorosamente cobrado o número mínimo de atletas, **10 atletas**, caso o número não chegue a este o mesmo deverá efetivar via site.

Para os grupos com número de 10 atletas o desconto será referente a taxa do site e o boleto e será dividido em **LOTE ÚNICO**. Para cada 10 pagantes o 11º é cortesia.

**LOTE ASSESSORIAS – 01/08/2025 – 31/10/2025**

**5KM e 10KM - R\$ 85,00 (OITENTA E CINCO REIAS)**

**21KM e Revezamento - R\$ 100,00 (cem reais)**

**42KM e Revezamento - R\$ 120,00 (cento e vinte reais)**

**DESCONTO DE 50% PARA IDOSOS E PCD É SOBRE LOTE REGULAR (01/02/2026 – 31/03/2026) SENDO OS SEGUINTE VALORES DE INSCRIÇÃO MESMO PARA GRUPOS:**

**5KM E 10KM – R\$ 60**

**21KM – R\$ 67,50**

**42KM – R\$ 77,50**

**OBS.: As inscrições em grupo deverão ser efetuadas via planilha diretamente com o organizador da prova. Contato para solicitar a planilha, Luciano: 45-9.9960-1851**

#### **4.3 Local de inscrições e Informações.**

As Inscrições serão realizadas pelo site [www.agendaoffroad.com.br/maratona2026](http://www.agendaoffroad.com.br/maratona2026)

As Informações serão divulgadas no site de inscrições e nas mídias sociais da organização “Velho Oeste Eventos” (**Instagram: @velhooeste\_oficial e Facebook: Velho Oeste**).

Não haverá devolução da quantia paga pela inscrição, caso o(a) atleta(a) comunique a desistência da corrida fora do prazo previsto no art. 49 do Código de Defesa do Consumidor.

**Art. 49 do Código de Defesa do Consumidor - Lei 8078/90 CDC - Lei nº 8.078 de 11 de setembro de 1990. Dispõe sobre a proteção do consumidor e dá outras providências.**

**Art. 49. O consumidor pode desistir do contrato, no prazo de 7 dias a contar de sua assinatura ou do ato de recebimento do produto ou serviço, sempre que a contratação de fornecimento de produtos e serviços ocorrer fora do estabelecimento comercial, especialmente por telefone ou em domicílio.**

**Parágrafo único. Se o consumidor exercitar o direito de arrependimento previsto neste artigo, os valores eventualmente pagos, a qualquer título, durante o prazo de reflexão, serão devolvidos, de imediato.**

#### **5. KIT ATLETA.**

a) o kit Atleta será composto por um número de peito com chip, uma camiseta do evento e uma viseira do evento, bem como demais itens que a organização possa a vir conseguir. As camisetas estarão disponíveis nos Tamanhos PP, P, M, G e GG. A escolha do Tamanho será realizada no momento da entrega do kit, **podendo assim o atleta escolher o tamanho que ainda estiver disponível.**

**\*\*ATENÇÃO – AS INSCRIÇÕES COM DIREITO AO KIT (CAMISETA E VISEIRA) ENCERRAM NO DIA 10/03/2026, após esta data a inscrição dará direito apenas ao numeral de peito e medalha de finisher.**



\*Imagem Ilustrativa da camiseta e medalha

c) O kit da prova será entregue nos seguintes dias: 10/04 e 11/04 em endereço a ser confirmado e disponibilizado em momento oportuno e, no domingo dia 12/04 até 30 minutos antes da largada. **PREFERENCIALMENTE apenas** atletas de fora de Cascavel poderão retirar seu KIT no dia da prova.

**É obrigatório a apresentação de um documento oficial com foto e comprovante de pagamento para a retirada do kit e levar 01 kg de alimento não perecível ou 01 Lt de Leite. O atleta que não levar será cobrado o valor de R\$ 10,00.**

## **6. Premiações.**

a) A organização do evento dará premiações em troféu conforme segue:

1º ao 10º GERAL masculino e feminino – 5KM

1º ao 5º GERAL Revezamento 21 e 42Km

***\*obs. Caso tenhamos ao menos 05 duplas de cada modalidade (masc/fem/misto) faremos a separação dos 05 primeiros de cada, caso contrário segue sendo categoria única.***

1º ao 10º GERAL masculino e feminino – 10KM

1º ao 10º GERAL masculino e feminino – 21KM

1º ao 10º GERAL masculino e feminino – 42KM

Haverá distribuição do 1º ao 3º lugar Masculino e Feminino por faixa etária nos 10Km conforme segue:

18 a 29 anos

30 a 39 anos

40 a 49 anos

50 a 59 anos

60 a 64 anos

65+

Haverá distribuição do 1º ao 3º lugar Masculino e Feminino por faixa etária nos 21 e 42Km conforme segue:

18 a 29 anos

30 a 34 anos

35 a 39 anos

40 a 44 anos

45 a 49 anos

50 a 54 anos

55 a 59 anos

60 a 64 anos

65 mais

\*\*\*Haverá distribuição do 1º ao 3º lugar para os .

PCD 5 KM

PCD 10 KM

PCD 21 KM

PCD 42 KM

#### **PARÁGRAFO ÚNICO – Observação para as categorias PCD**

\* Será EXIGIDO LAUDO que comprove sua deficiência e esta deve se enquadrar em uma das condições estabelecidas pela **CONFEERAÇÃO BRASILEIRA DE ATLETISMO**, caso o atleta não se enquadre no estabelecido por norma técnica o mesmo passará a competir na mesma regra e categoria do atleta regular.

Os deficientes visuais totalmente cegos deverão correr e ser orientados com um corredor guia, para preservar a segurança do atleta. Neste caso o guia tem sua inscrição gratuita, porém só terá direito a Medalha de Participação e caso seu atleta venha pegar pódio o troféu será apenas do atleta.

*Os candidatos deverão informar sua deficiência no ato da inscrição. A organização da prova poderá exigir documento médico, atestando a condição do atleta PCD no ato da retirada do KIT, podendo inclusive INDEFERIR sua inscrição caso não cumpra com essa exigência, sem direito a reembolso do valor e taxa da inscrição e realocando o atleta na categoria regular.*

b) A classificação dos atletas na prova será definida pelo chip de cronometragem e será divulgada no site anunciado até 48 horas após o término do evento;

c) A Classificação Geral se dará através do Tempo Bruto (ordem de chegada) do Atleta e para as categorias se dará através do Tempo Líquido do Atleta (será o decorrido entre sua passagem no tapete de cronometragem no momento da largada e o cruzamento pelo mesmo na linha de chegada).

d) Não haverá dupla premiação.

#### **6.1 Premiações em dinheiro**

Será ofertado o valor total de R\$ 15.000,00 (quinze mil reais) em premiação para o evento.

A organização esta trabalhando para aumentar este valor e assim que for definido estará divulgando em suas redes sociais o valor total final da premiação, bem como a forma de distribuição entre as principais categorias do evento, ou seja, **MEIA MARATONA e MARATONA.**

**Parágrafo ÚNICO – Em relação ao pagamento das premiações mencionadas, a mesma será efetivamente paga via transferência bancária ou PIX em até 40 dias após o evento, servindo o comprovante de depósito como recibo.**



- a) A solenidade de premiação, será divulgada em momento oportuno e divulgada nos canais oficiais da Velho Oeste em suas plataformas digitais.
- b) Não serão entregues premiações a representantes;
- c) Os atletas que não estiverem presentes na entrega dos troféus a que fizerem jus, terão um prazo de no máximo 30 (trinta) dias para retirarem os mesmos com a organização do evento.
- d) A medalha só será entregue ao atleta mediante a apresentação do numeral com o chip.

#### ***7. Sorteio de prêmios e brindes.***

- a) A organização a seu critério poderá estar doando brindes e/ou sorteando prêmios entre os participantes do evento.

#### ***8. Regras Gerais do Evento.***

- a) Ao participar da **MARATONA VELHO OESTE UNIVEL**, o atleta cede todos os direitos de utilização de sua imagem, renunciando ao recebimento de qualquer renda que vier a ser auferida com direitos a televisão, internet, redes sociais, rádio ou qualquer outro tipo de transmissão;
- b) O atleta assume a responsabilidade por seus dados fornecidos, aceita totalmente este regulamento, assume as despesas de transporte, hospedagem e alimentação, seguros e quaisquer outras despesas necessárias ou provenientes da sua participação antes ou depois do evento;
- c) A segurança do evento receberá apoio dos órgãos competentes municipais e haverá staffs (monitores) para a orientação dos participantes;
- d) Não haverá reembolso, por parte da organização, nem de seus patrocinadores e apoiadores, de nenhum valor correspondente a equipamentos ou acessórios utilizados pelos atletas, independente de qual for o motivo, nem por qualquer extravio de materiais ou prejuízo que por ventura os atletas venham a sofrer durante a sua participação no evento;
- e) A organização do evento, bem como seus patrocinadores e apoiadores, não se responsabilizam por prejuízos ou danos causados pelo atleta inscrito no evento, a terceiros ou outros participantes, sendo esses de sua única e exclusiva responsabilidade;
- f) Qualquer reclamação sobre o resultado parcial ou final na competição deverá ser feita até no máximo 30 (trinta) minutos após sua divulgação;
- g) Todo o atleta tem a obrigação de preencher corretamente, assinar e entregar a organização ficha de inscrição ou através do site de inscrições;
- h) O atleta assume que participa do evento por livre e espontânea vontade, isentando de qualquer responsabilidade os organizadores, patrocinadores, apoiadores e realizadores, em seu nome e de seus sucessores;
- i) Ao se inscrever na prova, o atleta o faz de forma pessoal e intransferível, não havendo possibilidade de transferência desta inscrição para outro, bem como reembolso do valor da taxa de adesão, o atleta disponibiliza seus dados e autoriza os organizadores, para que a

qualquer tempo enviem em seu nome, no endereço eletrônico ou físico (ou qualquer outro fornecido) informativos, mala direta ou qualquer outro tipo de correspondência;

j) As dúvidas ou omissões deste regulamento serão dirimidas pela comissão organizadora e/ou pelos organizadores ou diretores de prova de forma soberana, não cabendo recurso a estas decisões;

k) É terminantemente proibido que os participantes tragam crianças no colo, em carrinhos ou mesmo no chão ou pessoas conhecidas ou parentes que não estejam devidamente inscritas no evento para participar do mesmo, bem como será proibido o acesso a participantes portando patins ou outros equipamentos de locomoção (que não o tênis) para a conclusão da prova.

l) Durante a prova os participantes poderão pedir auxílio nos postos de água e aos fiscais que estarão distribuídos pelo percurso.

#### **Observações importantes a todos os inscritos:**

a) Os organizadores recomendam rigorosa avaliação médica prévia e a realização de teste ergométrico a todos os participantes, tanto das corridas quanto da caminhada. Não corra riscos desnecessários, sua vida é o que você tem de mais importante.

#### **11. Regras específicas do evento.**

A) A participação do atleta no evento é individual;

B) O atleta assume que é conhecedor de seu estado de saúde e capacidade atlética e que treinou adequadamente para a prova;

C) A direção técnica da prova reserva-se ao direito de incluir no evento, atletas especialmente convidados;

D) Haverá serviço de apoio médico, para qualquer tipo de emergência, conforme as normas de organização de corridas de rua. O atendimento médico de emergência será efetuado no Hospital do Município em que for realizado o evento, o Atendimento será pelo SUS (Sistema Único de Saúde);

#### **12. Serviços.**

##### **12.1 Guarda-volumes**

É **PROIBIDO** que sejam deixados itens de valor no guarda volumes (relógio, equipamentos eletrônicos, de som ou celulares, cheques, cartões de crédito, valores em espécie, etc). **A organização não se responsabilizará** por qualquer objeto, equipamento e etc. deixado no guarda-volumes e por qualquer extravio de materiais ou prejuízo que porventura os atletas venham a sofrer durante a participação na prova. Este serviço **DEVERÁ SER ADQUIRIDO SEPARADAMENTE NO ATO DA INSCRIÇÃO PARA QUEM TIVER INTERESSE**. Sugerimos que o guarda-volumes seja utilizado apenas para guardar objetos sem valor; O guarda volume será desativado uma hora após o tempo limite da corrida.

#### **13. Considerações Gerais.**

a) Todo atleta que completar a prova dentro do tempo limite previsto receberá uma medalha de participação;

- b) Os atletas que não estiverem presentes na entrega dos troféus a que deles fizerem jus no dia da prova, terão um prazo de até 30 (trinta) dias para pegar o mesmo com a organização;
- c) Todos os atletas que tiverem seus nomes chamados para a premiação deverão encaminhar-se imediatamente à área de premiação e pódio para a entrega dos prêmios.

**14. Considerações Finais.**

- a) A organização poderá, a seu critério, incluir algum tipo de premiação especial;

**b) A organização poderá, a seu critério ou conforme as necessidades do evento, incluir ou alterar este regulamento total ou parcialmente.**

EQUIPE VELHO OESTE EVENTOS