



REGULAMENTO

1. A PROVA

1.1 A **2ª CORRIDA DA POLICIA PENAL FEDERAL** acontecerá no dia 07/06/2026, com sua concentração, largada e chegada no Centro de Convenções de Cascavel, localizado na Rua Fortunato Bebber, 987, bairro Pacaembu, na Cidade de Cascavel, com Largada prevista para as 07:30h

Deste evento fazem parte:

- a) Corrida rústica na distância aproximada de 5 Km (5.330m).
- b) Corrida rústica na distância aproximada de 10km (10.310m)

Organização: Velho Oeste Eventos e apuração será mediante Chipagem realizada pela empresa FOUR EVENTOS E CRONOMETRAGEM.

2. Largada e Percurso.

2.1 A largada será no Centro de Convenções e Eventos de Cascavel, com endereço nominado no item 1.1.

A programação poderá sofrer alteração, para tanto os atletas deverão acompanhar as informações nas mídias oficiais da “Velho Oeste Eventos” ou da Corrida PPF (@corridappf)



IMPORTANTE – Todos os atletas deverão estar no local determinado com no mínimo 30 (trinta) minutos antes da largada. Só poderão entrar no local de concentração, para a largada, os atletas devidamente inscritos, portando numeral de peito com chip, e Máscara (esta será obrigatória, caso assim venha acontecer novamente por força de leis ou Decretos).

2.2 O percurso dos 05 Km será conforme a imagem abaixo:

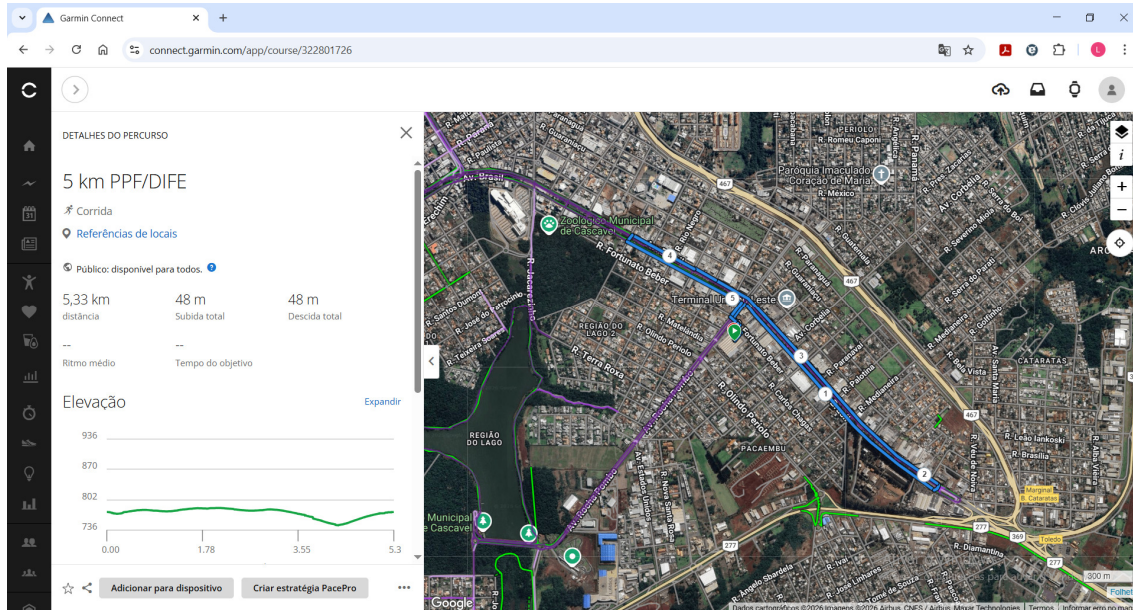

*Imagem Ilustrativa

Segue Link do GARNIN

<https://connect.garmin.com/app/course/322801726>

2.3 O percurso dos 10Km será conforme a imagem abaixo:

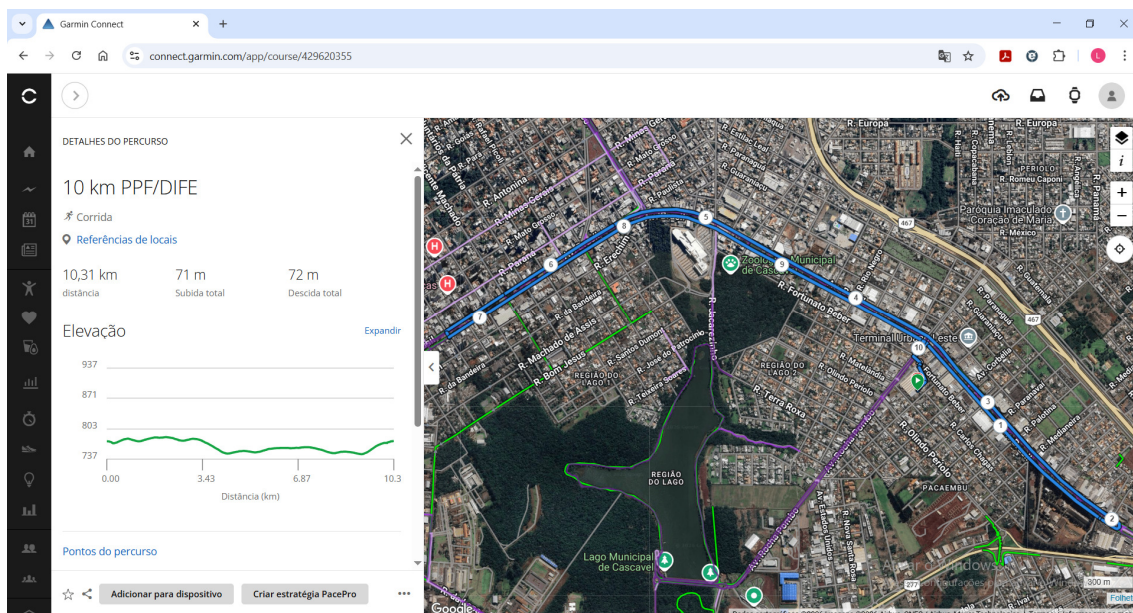



*Imagem Ilustrativa

Segue Link do GARNIN

<https://connect.garmin.com/app/course/429620355>

2.4 A área de dispersão estará disposta logo após a linha de chegada, dentro do Centro de Convenções, que contará com posto de hidratação, e local para recebimento de medalhas de participação e frutas.

3. Categorias e regras de participação.

3.1 Os atletas podem participar do evento inscrevendo-se em uma única distância, ou seja, 5Km ou 10km conforme sua idade.

**** Será considerada a idade que o atleta tiver completado em 31/12/2026.**

- **Corrida Kids limitado à 60 atletas**

A corrida Kids é apenas alusiva, sem caráter competitivo, e será realizada dentro do Centro e Convenções, com distancias e separação por idade conforme a demanda no dia da prova. SOMENTE crianças inscritas poderão participar.

Faixa etária de 03 a 13 anos.

- **05 KM – Público Geral Masculino e Feminino:**

14 a 20 anos/21 a 24 anos/25 a 29 anos/ 30 a 34 anos/ 35 a 39 anos/40 a 44 anos/45 a 49 anos/50 a 54 anos/55 a 59 anos/60 a 64 anos/ 65 a 69 anos/70 anos acima.

PCD

- **10 KM – Público Geral Masculino e Feminino:**

16 a 20 anos/21 a 24 anos/25 a 29 anos/ 30 a 34 anos/ 35 a 39 anos/40 a 44 anos/45 a 49 anos/50 a 54 anos/55 a 59 anos/60 a 64 anos/ 65 a 69 anos/70 anos acima.

PCD

- **05 KM – Fardado Masculino e Feminino:**

Categoria **EXCLUSIVA** para os Profissionais de Segurança, Socorro ou Utilidade Pública (Policiais Militares, Federais e Civis, Bombeiros, PRF, DEPEN e Guardas Municipais ou Patrimoniais, SAMU e TRANSITAR) e Militares das Forças Armadas. **O atleta deverá estar trajando, no mínimo, durante todo o percurso, calça da sua respectiva farda, camiseta, coturno ou bota tática e cinta, não sendo obrigatório o uso do cinto de guarnição ou similar.**

- **05 e 10 KM – Forças de Segurança Masculino e Feminino:**

Categoria **EXCLUSIVA** para Profissionais de Segurança, Socorro ou Utilidade Pública (Policiais Militares, Federais e Civis, Bombeiros, PRF, DEPEN e Guardas Municipais ou Patrimoniais, SAMU e TRANSITAR), independente de idade.

**** Os atletas que efetivarem sua inscrição nas categorias, FORÇA E SEGURANÇA e ou FARDADOS, deverão apresentar sua cédula de identidade funcional da sua instituição na retirada do kit atleta,**



caso não comprove sua condição de componente da Segurança Pública das Forças Armadas ou Socorro e Utilidade Pública, sua inscrição automaticamente será realocada para o público geral.

4. Inscrições.

4.1 Taxas individuais e Assessorias/Grupos e períodos de inscrições – PROVA LIMITADA À 1000 ATLETAS.

a) A corrida KIDS será gratuita e limitada a 60 crianças, conforme item 3.1

b) As taxas para as corridas de 05 e 10Km seguirão os seguintes lotes:

1º Lote Promocional de R\$ 149,80 (cento e quarenta e nove reais, oitenta centavos) POR R\$ 74,90 (SETENTA E QUATRO REAIS E NOVENTA CENTAVOS) + Taxa do site – De 20/03 à 20/04/2026

2º Lote Promocional de R\$ 169,80 (cento e sessenta e nove reais, oitenta centavos) POR R\$ 84,90 (OITENTA E QUATRO REAIS E NOVENTA CENTAVOS) + Taxa do site – De 21/04 à 20/05/2026

3º Lote Promocional de R\$ 209,80 (duzentos e nove reais, oitenta centavos) POR R\$ 104,90 (CENTO E QUATRO REAIS E NOVENTA CENTAVOS) + Taxa do site – De 21/05 à 31/05/2026 – SE HOUVEREM VAGAS

Para inscrições em Planilha (Grupos e Assessorias) será somente para 10 ou mais atletas. A planilha deverá conter os seguintes dados: Nome Completo, CPF, Data de Nascimento, Telefone, Sexo. A organização poderá INDEFERIR a inscrição que não estiver com todos os dados corretos.

O valor para grupos será o referente ao Lote promocional VIGENTE no pagamento, com o desconto de R\$ 5,00 por atleta e da Taxa do Site e a cada 10 pagantes o grupo receberá 01 cortesia.

Parágrafo Único – A inscrição é pessoal e intransferível, ou seja, não haverá troca de distância ou repasse de titularidade após o fechamento das inscrições (31/05/2026) e recolhimento do Seguro Atleta, o qual é nominal.

**** O desconto para idosos e PCD, assim como os demais atletas já estão aplicados em todos os lotes promocionais.**

OBS.: As inscrições em grupo deverão ser efetuadas via planilha diretamente com o organizador da prova, através do WhatsApp: 45-9.9960-1851 – Luciano Carvalho.

4.3 Local de inscrições e Informações.

As Inscrições serão realizadas pelo site www.agendaoffroad.com.br/corridappf2026

As Informações serão divulgadas no site de inscrições e nas mídias sociais da organização “Velho Oeste Eventos” e da Corrida PPF (@corridappf).

Não haverá devolução da quantia paga pela inscrição, caso o(a) atleta(a) comunique a desistência da corrida fora do prazo previsto no art. 49 do Código de Defesa do Consumidor, que transcrevo abaixo:

Art. 49 do Código de Defesa do Consumidor - Lei 8078/90 CDC - Lei nº 8.078 de 11 de setembro de 1990. Dispõe sobre a proteção do consumidor e dá outras providências.



Art. 49. O consumidor pode desistir do contrato, no prazo de 7 dias a contar de sua assinatura ou do ato de recebimento do produto ou serviço, sempre que a contratação de fornecimento de produtos e serviços ocorrer fora do estabelecimento comercial, especialmente por telefone ou em domicílio.

Parágrafo único. Se o consumidor exercitar o direito de arrependimento previsto neste artigo, os valores eventualmente pagos, a qualquer título, durante o prazo de reflexão, serão devolvidos, de imediato.

5. KIT ATLETA.

a) o kit Atleta será composto por 01 camiseta Oficial do Evento, 01 Sacochila, número de peito com chip. As camisetas estarão disponíveis nos Tamanhos PP, P, M, G e GG. A escolha do Tamanho será realizada no momento da entrega do kit, **podendo assim o atleta escolher o tamanho que ainda estiver disponível.**

b) O kit atleta **KIDS**, será composto por numeral, 01 sacochila e 01 camiseta com a escolha do tamanho, TAM 3 ao 13.

c) O kit da prova será entregue nos dias 05 e 06 de Junho em local a ser definido e divulgado em momento oportuno, através das redes sociais do evento (Velho Oeste Eventos e da Corrida PPF) e no dia 07 de Junho no Centro de Convenções, local da largada, **até 15 minutos antes da largada, ou seja, até as 07:15h da manhã.**

**** Não haverá entrega de KIT PROVA, após a realização da mesma.**

É OBRIGATÓRIO levar 01 kg de alimento não perecível ou 01 Lt de Leite. O atleta que não levar será cobrado o valor de R\$ 10,00, todo alimento arrecadado será destinado ao PROJETO RESSOAR SOCIAL, da igreja Ressoar Cascavel que atende mais e 100 famílias mês.

6. Premiações.

a) A organização do evento dará medalha de participação a todos atletas efetivamente inscritos e que concluírem a prova, em ambas distancias e ainda haverá premiações em troféu conforme segue:

1º ao 5º GERAL masculino e feminino **PÚBLICO GERAL** – 5KM e 10km

1º ao 5º Lugar na faixa etária Masculino e Feminino **PÚBLICO GERAL** – 5Km e 10Km.

1º ao 5º masculino e feminino - **FARDADO** – 5KM

1º ao 5º masculino e feminino - **FORÇAS DE SEGURANÇA** – 5KM e 10kM

1º ao 5º Lugar Masculino e Feminino - **PCD.**

b) A classificação dos atletas na prova será definida pelo chip de cronometragem e será divulgada no site anunciado até 48 horas após o término do evento;

c) A Classificação Geral se dará através do Tempo Bruto (ordem de chegada) do Atleta e para as categorias se dará através do Tempo Líquido do Atleta (será o decorrido entre sua



passagem no tapete de cronometragem no momento da largada e o cruzamento pelo mesmo na linha de chegada).

d) Não haverá dupla premiação.

e) A solenidade de premiação tem seu horário previsto para iniciar as 9:00h, sendo que, possíveis questionamentos dos resultados deverão ser feitos até, no máximo, 30 (trinta) minutos após sua divulgação;

f) Não serão entregues premiações a representantes;

g) Os atletas que não estiverem presentes na entrega dos troféus a que fizerem jus, terão um prazo de no máximo 24h (vinte e quatro horas) para retirarem os mesmos com a organização do evento, após este prazo não faremos mais entrega.

h) As medalhas de participação serão entregues a todos atletas, INCLUSIVE KIDS, mediante a apresentação do numeral.

7. Sorteio de prêmios e brindes.

a) A organização a seu critério poderá estar doando brindes e/ou sorteando prêmios entre os participantes do evento.

8. Regras Gerais do Evento.

a) Ao participar da **2ª CORRIDA DA POLICIA PENAL FEDERAL**, o atleta cede todos os direitos de utilização de sua imagem, renunciando ao recebimento de qualquer renda que vier a ser auferida com direitos a televisão, internet, redes sociais, rádio ou qualquer outro tipo de transmissão;

b) O atleta assume a responsabilidade por seus dados fornecidos, aceita totalmente este regulamento, assume as despesas de transporte, hospedagem e alimentação, seguros e quaisquer outras despesas necessárias ou provenientes da sua participação antes ou depois do evento;

c) A segurança do evento receberá apoio dos órgãos competentes municipais e haverá staffs (monitores) para a orientação dos participantes;

d) Não haverá reembolso, por parte da organização, nem de seus patrocinadores e apoiadores, de nenhum valor correspondente a equipamentos ou acessórios utilizados pelos atletas, independente de qual for o motivo, nem por qualquer extravio de materiais ou prejuízo que por ventura os atletas venham a sofrer durante a sua participação no evento;

e) A organização do evento, bem como seus patrocinadores e apoiadores, não se responsabilizam por prejuízos ou danos causados pelo atleta inscrito no evento, a terceiros ou outros participantes, sendo esses de sua única e exclusiva responsabilidade;

f) Qualquer reclamação sobre o resultado parcial ou final na competição deverá ser feita até no máximo 30 (trinta) minutos após sua divulgação;



- g) Todo o atleta tem a obrigação de preencher corretamente, assinar e entregar a organização ficha de inscrição ou através do site de inscrições;
- h) O atleta assume que participa do evento por livre e espontânea vontade, isentando de qualquer responsabilidade os organizadores, patrocinadores, apoiadores e realizadores, em seu nome e de seus sucessores;
- i) Ao se inscrever na prova, o atleta o faz de forma pessoal e intransferível, não havendo possibilidade de transferência desta inscrição para outro, bem como reembolso do valor da taxa de adesão, o atleta disponibiliza seus dados e autoriza os organizadores, para que a qualquer tempo enviem em seu nome, no endereço eletrônico ou físico (ou qualquer outro fornecido) informativos, mala direta ou qualquer outro tipo de correspondência;
- j) As dúvidas ou omissões deste regulamento serão dirimidas pela comissão organizadora e/ou pelos organizadores ou diretores de prova de forma soberana, não cabendo recurso a estas decisões;
- k) É terminantemente proibido que os participantes tragam crianças no colo, em carrinhos ou mesmo no chão ou pessoas conhecidas ou parentes que não estejam devidamente inscritas no evento para participar do mesmo, bem como será proibido o acesso a participantes portando patins ou outros equipamentos de locomoção (que não o tênis) para a conclusão da prova.
- l) Durante a prova os participantes poderão pedir auxílio nos postos de água e aos fiscais que estarão distribuídos pelo percurso.

Observações importantes a todos os inscritos:

- a) Os organizadores recomendam rigorosa avaliação médica prévia e a realização de teste ergométrico a todos os participantes, tanto das corridas quanto da caminhada. Não corra riscos desnecessários, sua vida é o que você tem de mais importante.

9. Regras específicas do evento.

- A) A participação do atleta no evento é individual;
- B) O atleta assume que é conhecedor de seu estado de saúde e capacidade atlética e que treinou adequadamente para a prova;
- C) A direção técnica da prova reserva-se ao direito de incluir no evento, atletas especialmente convidados;
- D) Haverá serviço de apoio médico, para qualquer tipo de emergência, conforme as normas de organização de corridas de rua. O atendimento médico de emergência será efetuado no Hospital do Município em que for realizado o evento, o Atendimento será pelo SUS (Sistema Único de Saúde);

10. Serviços.

10.1 Guarda-volumes



É **PROIBIDO** que sejam deixados itens de valor no guarda volumes (relógio, equipamentos eletrônicos, de som ou celulares, cheques, cartões de crédito, valores em espécie, etc). **A organização não se responsabilizará** por qualquer objeto, equipamento e etc. deixado no guarda-volumes e por qualquer extravio de materiais ou prejuízo que porventura os atletas venham a sofrer durante a participação na prova. Sugerimos que o guarda-volumes seja utilizado apenas para guardar objetos sem valor.

Os atletas deverão recolher seus pertences até o horário limite de 10:00 horas.

A organização não se responsabilizará por qualquer objeto deixado no guarda-volumes, tendo em vista que este serviço é mera cortesia.

11. Considerações Finais.

- a) A organização poderá, a seu critério, incluir algum tipo de premiação especial;
- b) A organização poderá, a seu critério ou conforme as necessidades do evento, incluir ou alterar este regulamento total ou parcialmente.

EQUIPE VELHO OESTE EVENTOS